

Città di GIULIANOVA
Vista aerea Panoramica

Area via Bellini



Città di GIULIANOVA
Vista aerea-Particolare

Area via Bellini



Città di GIULIANOVA
Stralcio P.R.G. modificato scala 1:2000

 *Terreno via Bellini*



Principali Dati Urbanistici Nuovo P.R.G.
Zona B2.446 - Sup.mq.3.979

Indice utilizzazione Territoriale	mq./mq. = 0.55
Altezza Massima ammissibile	mt. 10.50
SUPERFICIE MAX AMMISSIBILE	mq. 3.979 x 0.55= mq. 2.188,45

Città di GIULIANOVA
Planimetria catastale scala 1:1000
Foglio 14 A num.938,939,940,942
Area via Bellini

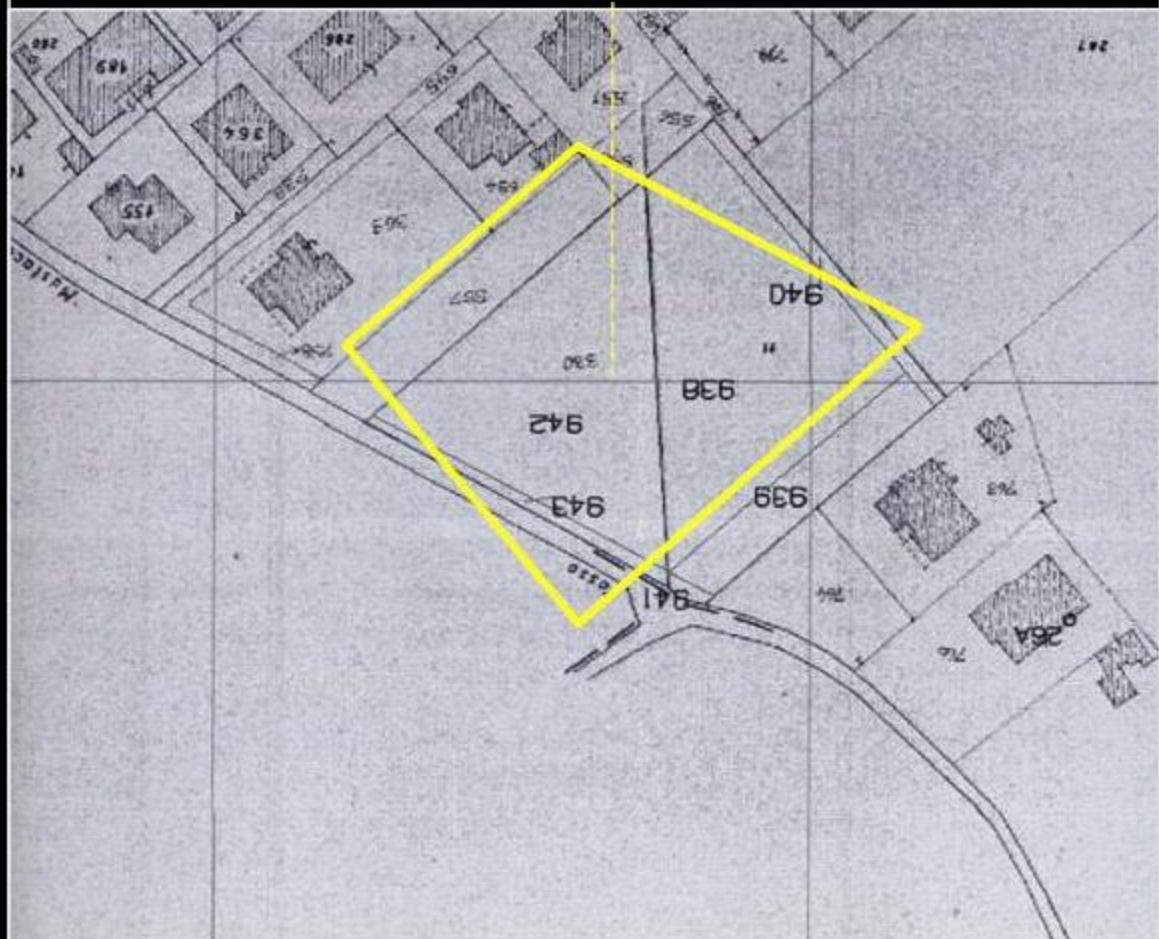

Particolare Stato Attuale
area in via Bellini Giulianova Paese

scala 1:500



Legenda

	Limite Proprietà
Superficie reale complessiva: mq. 3.979	
	Individuazione punti fotografici



Orientamento

Particolare area in via Bellini
Giulianova Paese con previsioni
comparto B2-446 scala 1:500



Legenda

Superficie reale complessiva	mq.3.979
Sup.reale zona edificabile	mq. 2.387
Sup.reale cessione (40%)=	mq. 1.592
Sup.reale Viabilità	mq. 582
Sup.reale Verde	mq. 300
Sup.reale Parcheggio	mq. 710



Orientamento

FOTO n.1



Via Bellini all'imbocco da via del Campetto
e l'area oggetto di alienazione

la strada in ghiaia esistente da via Bellini

FOTO n.2



FOTO n.3



l'area oggetto di alienazione
via Bellini Giulianova Paese
l'area oggetto di alienazione e via Bellini

FOTO n.4



FOTO n.5



in primo piano la parte finale della strada in ghiaia e l'inizio del tratto in terra, per un mezzo di proprietà, fino a via Pintor.

l'area oggetto di alienazione da via Pintor verso via Bellini

FOTO n.6

