

TRIBUNALE DI TERAMO
Sezione Esecuzioni Immobiliari

ESECUZIONE IMMOBILIARE 144/08

promossa da:
BANCA POPOLARE DI ANCONA S.p.A.
contro:
xx

Giudice dell'Esecuzione: Dott.ssa Stefania CANNAVALE

CTU: Dott. Di Felice Enrico

RELAZIONE DI CONSULENZA TECNICA

7	Documentazione fotografica
---	----------------------------



Vista camera piano primo

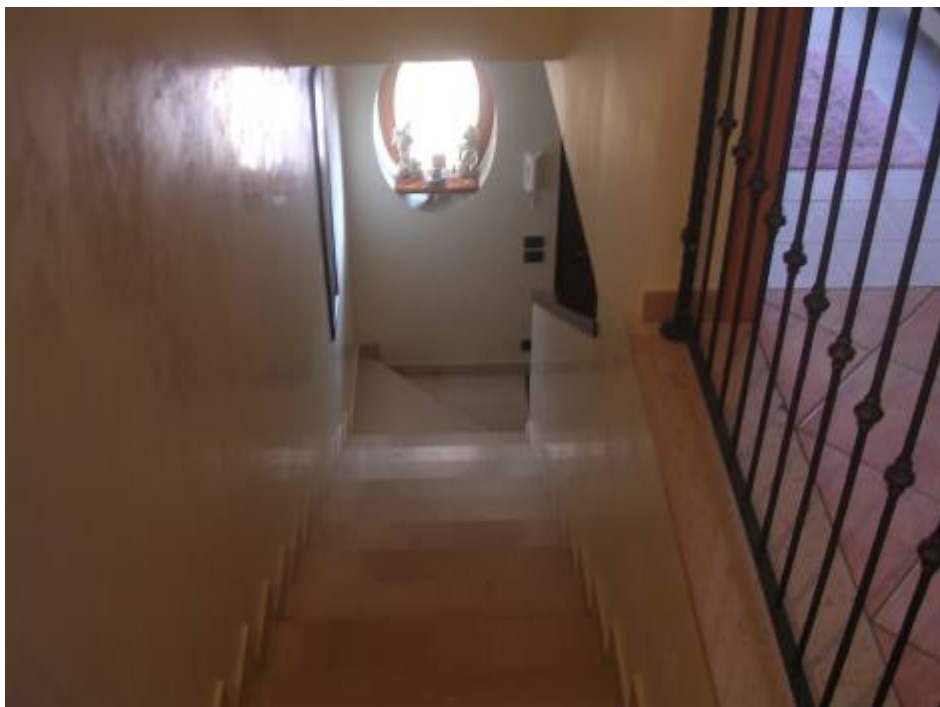

Vista scala interna



Rampa di accesso al seminterrato



Cancello d'ingresso



Vista prospetto sud



Vista corte interna (giardino)