

Dichiarazione protocollo n. TE0113860 del 31/10/2005

Planimetria di u.i.u. in Comune di Teramo

Via Aloide De Gasperi

civ.

Identificativi Catastali:

Sezione:  
Foglio: 63  
Particella: 425  
Subalterno: 10

Compilata da:  
Ciarbonetti Diego  
Iscritto all'albo:  
Architetti

Prov. Teramo

N. 380

Scheda n. 1 Scala 1:200

**Agenzia del Territorio  
CATASTO FABBRICATI  
Ufficio Provinciale di  
Teramo**

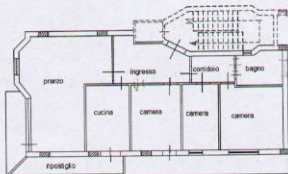

PIANO SECONDO H=3.00

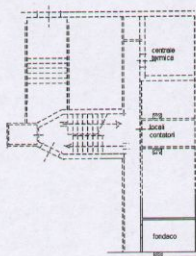

PIANO TERRA H=3.00

Catasto dei Fabbricati - Situazione al 13/02/2007 - Comune di TERAMO (L103) - < Foglio: 63 Particella: 425 - Subalterno 10 >  
VIA ALCIDE DE GASPERI piano: T-2;



Ultima Planimetria in atti

Data: 13/02/2007 - Vis. n. TE0024606 - Richiesta n. 8127 - Richiedente ASTOLFI CRISTINA C.T.U.

Tot.schede: 1 - Formato di acq.: A4(210x297) - Fatt. di scala: 1:1

Agenzia del Territorio - Ufficio di TESANO - Direttore: DOTT. ING. EMIGIO MANTOVATO

Per Vienna  
Prel. n. 73068879/2007  
0-Mat-2007 12.10

Scala grafica: 1:1000  
Dimensione complessiva: 488.000 X 278.000 metri

Comune: TESANO  
Foglio: 82 Allegato: A  
Ridimensionato: A07021

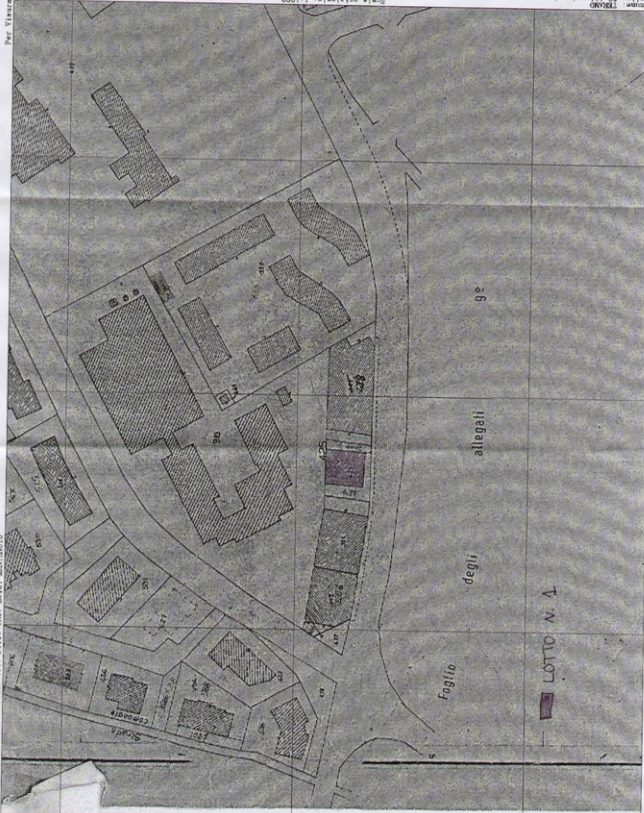

B-46200

N=112400

Particelle: 48 (estratto) mappa del 1872/1873