

**TRIBUNALE DI TERAMO**

\*\*\*\*\*

**SEZIONE FALLIMENTARE**

\*\*\*\*\*

**FALLIMENTO n° 13/2009 – “LORENA EDILE S.a.s.”**

**FALLIMENTO n° 81/2009 – “-----”**

\*\*\*\*\*

**Giudice dell'Esecuzione:** Dott. Flavio Conciatori

\*\*\*\*\*

**Commissari Liquidatori:** Avv. Gabriella Di Cesare - Dott. Maurizio Zitti

\*\*\*\*\*

**C.T.U. :** Arch. Marco Di Giuseppe Cafà

\*\*\*\*\*

**PERIZIA ESTIMATIVA  
DEI BENI DI PERTINENZA**

**LOTTO n° 13**

**OGGETTO:**

**DOCUMENTAZIONE FOTOGRAFICA**

composta da n° 14 Foto



*Foto n° 1:* Vista del fronti sud ed ovest dell'edificio su cui risulta ubicata l'unità immobiliare



*Foto n° 2:* Vista del fronti sud ed est dell'edificio su cui risulta ubicata l'unità immobiliare



**Foto n° 3:** Vista dell'ingresso all'unità immobiliare da via Tripoti



**Foto n° 4:** Interno dell'unità immobiliare adibita a ambulatorio veterinario – sala d'attesa



**Foto n° 5:** Interno dell'unità immobiliare – locale principale

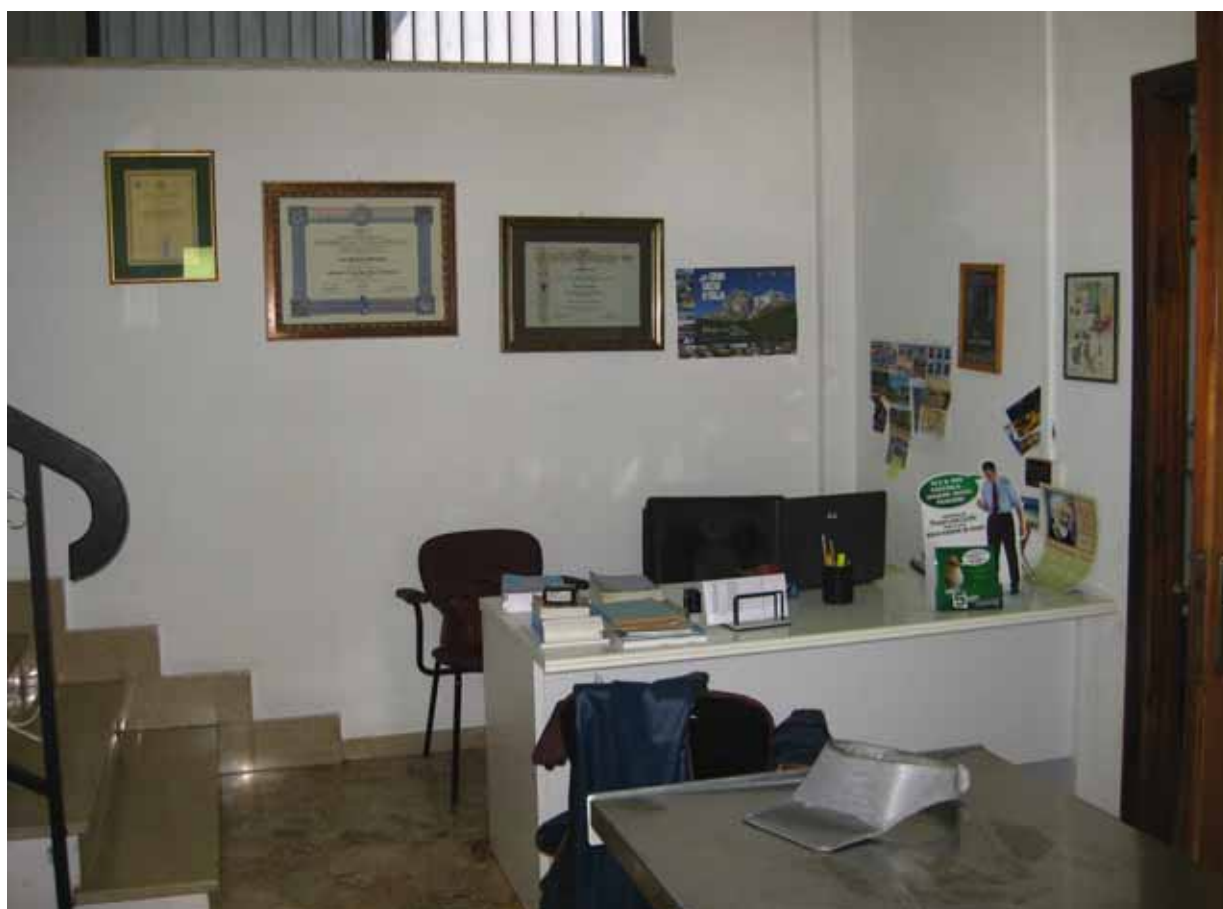

**Foto n° 6:** Particolare del locale principale



**Foto n° 7:** Particolare del vano scala interno di accesso ad altri due locali



**Foto n° 8:** Particolare del secondo locale



*Foto n° 9 e n° 10: Viste del terzo locale su cui è ubicato un secondo accesso dal vano scala condominiale*



*Foto n° 11: Particolare del locale wc principale*



*Foto n° 12:* Vano ripostiglio zona ingresso



*Foto n° 13:* Piccolo locale per radiografie



*Foto n° 14:* Piccolo locale wc sito nella zona d'ingresso