



MINISTERO DELLE FINANZE

DIREZIONE GENERALE DEL CATASTO E DEI SERVIZI TECNICI ERARIALI

# NUOVO CATASTO EDILIZIO URBANO

MOD. B (Nuovo Catasto Edilizio Urbano)

Lire  
50

LE. 1181/1970 - ART. 11 - 11/11/1970

Planimetria dell'immobile situato nel Comune di PINETO (Fraz. Borgo Maria) Via B. Buozzi

Ditta \_\_\_\_\_

Allegata alla dichiarazione presentata all'Ufficio Tecnico Erariale di Teramo

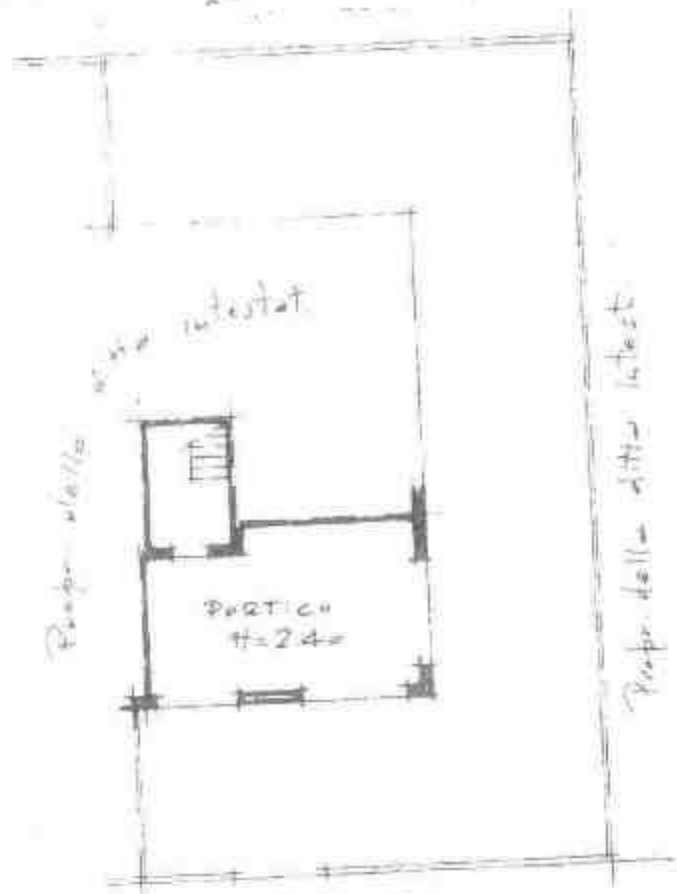

VIA B. BUOZZI

PIANO TERRA

Comune di PINETICO (2831) - Foglio 15 Particella 287 - Subalterno 8

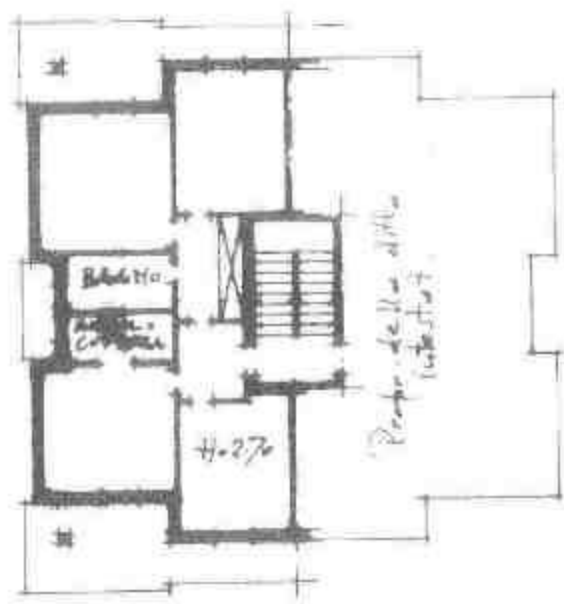

PIANO SECONDO  
int. 3

ORIENTAMENTO



SCALA DI 1:200

SPAZIO RISERVATO PER LE ANNOTAZIONI D'UFFICIO

DATA  
Prot. n°

31 AGO. 1983  
1280



Compilato dal Geom. Domenico Roggeri  
(Titolo, nome e cognome del tecnico)

Iscritto all'Albo dei geometri  
della Provincia di Verona

DATA 29-8-83  
Firma: [Signature]

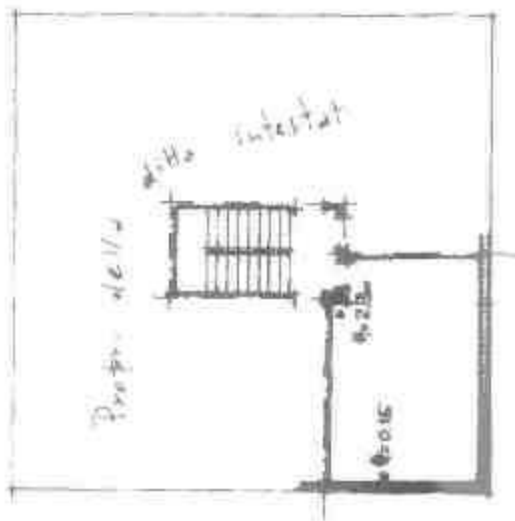

PIANO SOTTOTETTO  
 (Piano Terzo) 17.6

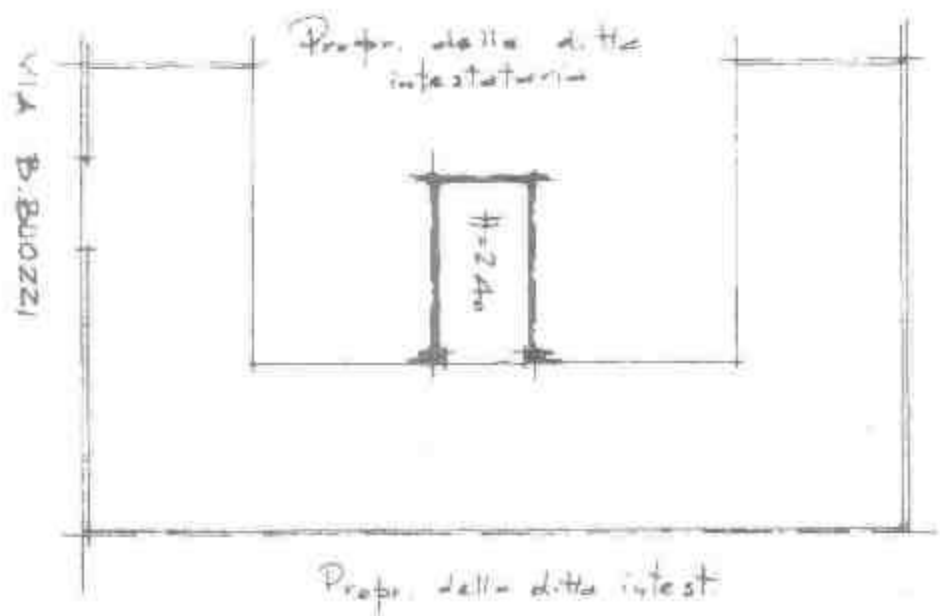

PIANO TERRA