

TRIBUNALE di TERAMO

E.I. n. 44/09 R.G.E.I.

XXX / XXX

Giudice Delegato:  
*CANNAVALE DOTT.ssa Stefania*

C.T.U.: *Gemmi geom. Roberto*

Oggetto: Porzioni di Fabbricato  
magazz.-dep. e appartamento  
sito in Comune di ATRI,  
c.da San Liberatore, n. 6.  
F. 108 p.lla 28 sub 4 e 5

ELABORATI :

– STRALCIO PLANIMETRIE  
(I.G.M.–P.R.G. Vigore–Catastale)

– PLANIMETRIE  
(pianta piano T-1)  
(scala 1:100)

Tav.: 1

COMUNE DI ATRI  
Stralcio Carta IGM  
scala 1:25.000

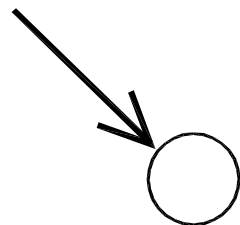

COMUNE DI ATRI  
Stralcio Planimetria Catastale  
Foglio 108 p.lla 28 sub 4 e 5

p.lla 28  
sub 4 e 5

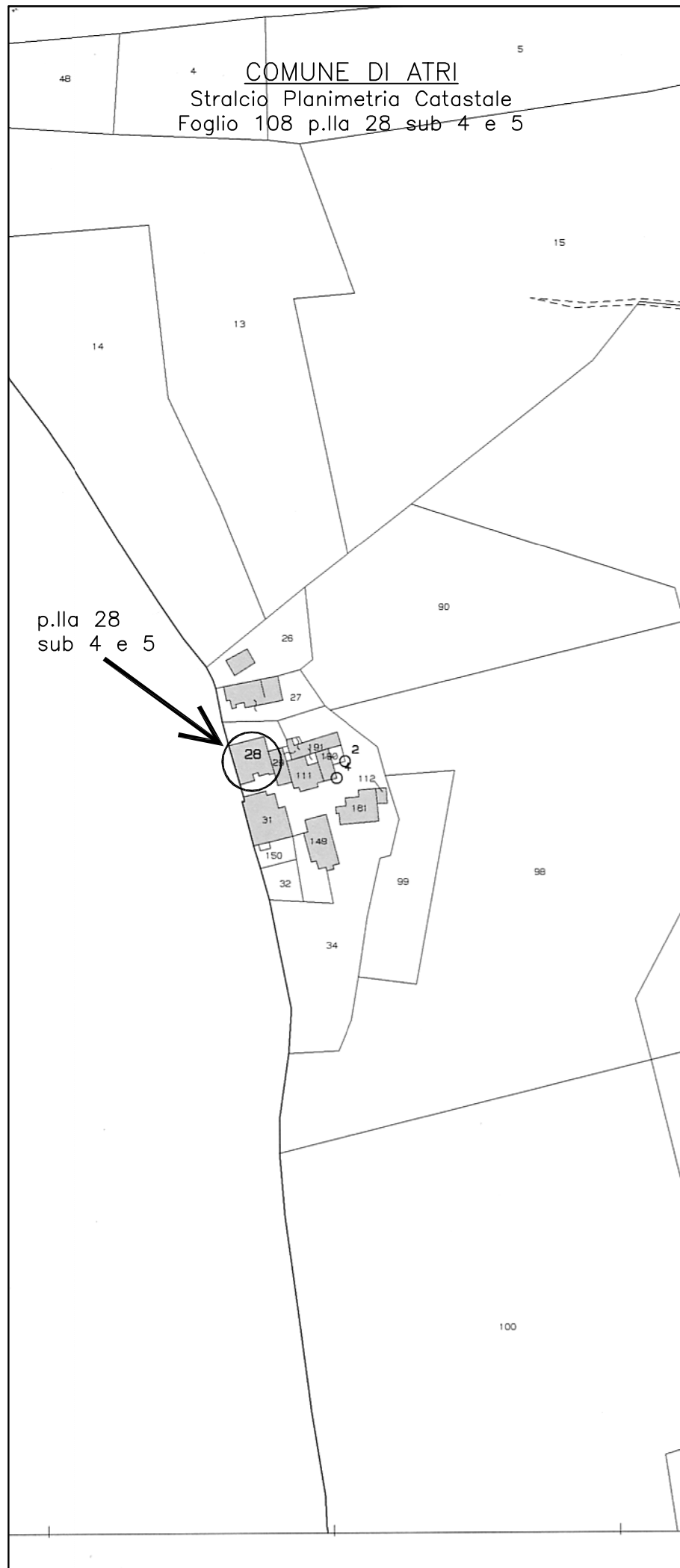

COMUNE DI ATRI  
Stralcio P.R.G. Vigente : Zona E  
c.da San Liberatore

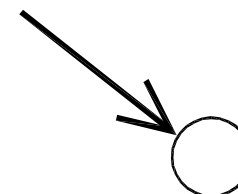

PIANTA PIANO TERRA

Proprietà: XXX

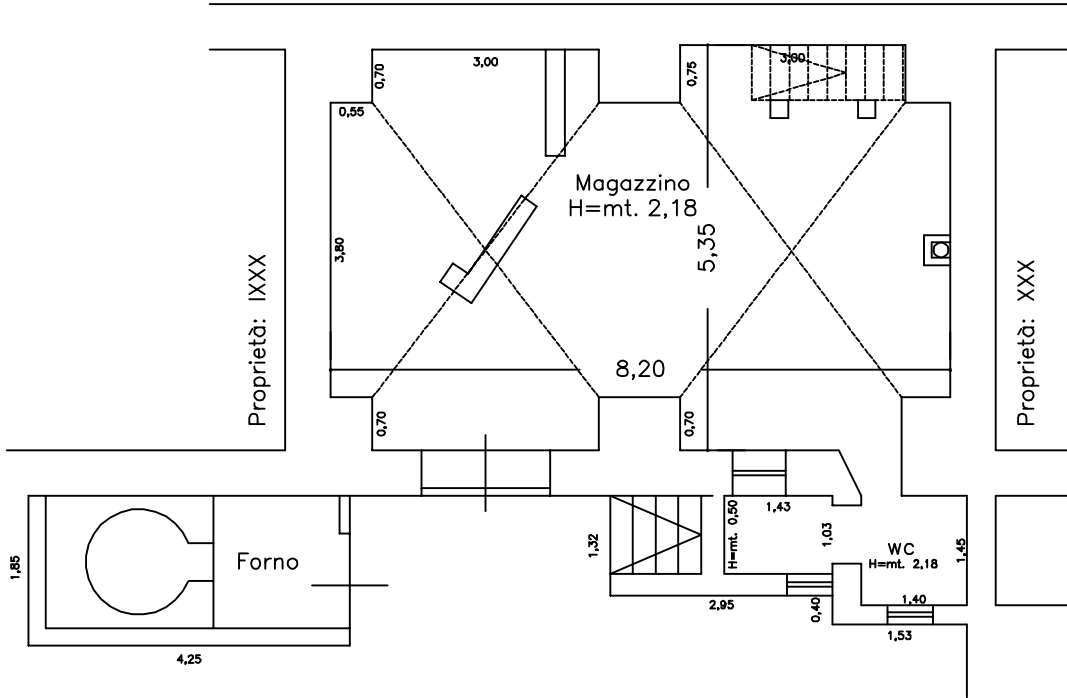

PIANTA PIANO PRIMO

Proprietà: XXX

